Mapa 2

VALORES DE PENDIENTE

Cuenca del río Mocotíes

(Versión Preliminar)

1.240 620 0 1.240 2.480 3.720 4.960 Metros

- Sector I (0 - 8,5°)
- Sector II (8,5 - 16,7°)
- Sector III (16,7 -26,6°)
- Sector IV (26,6 - 45,0°)
- Sector V (>45°)

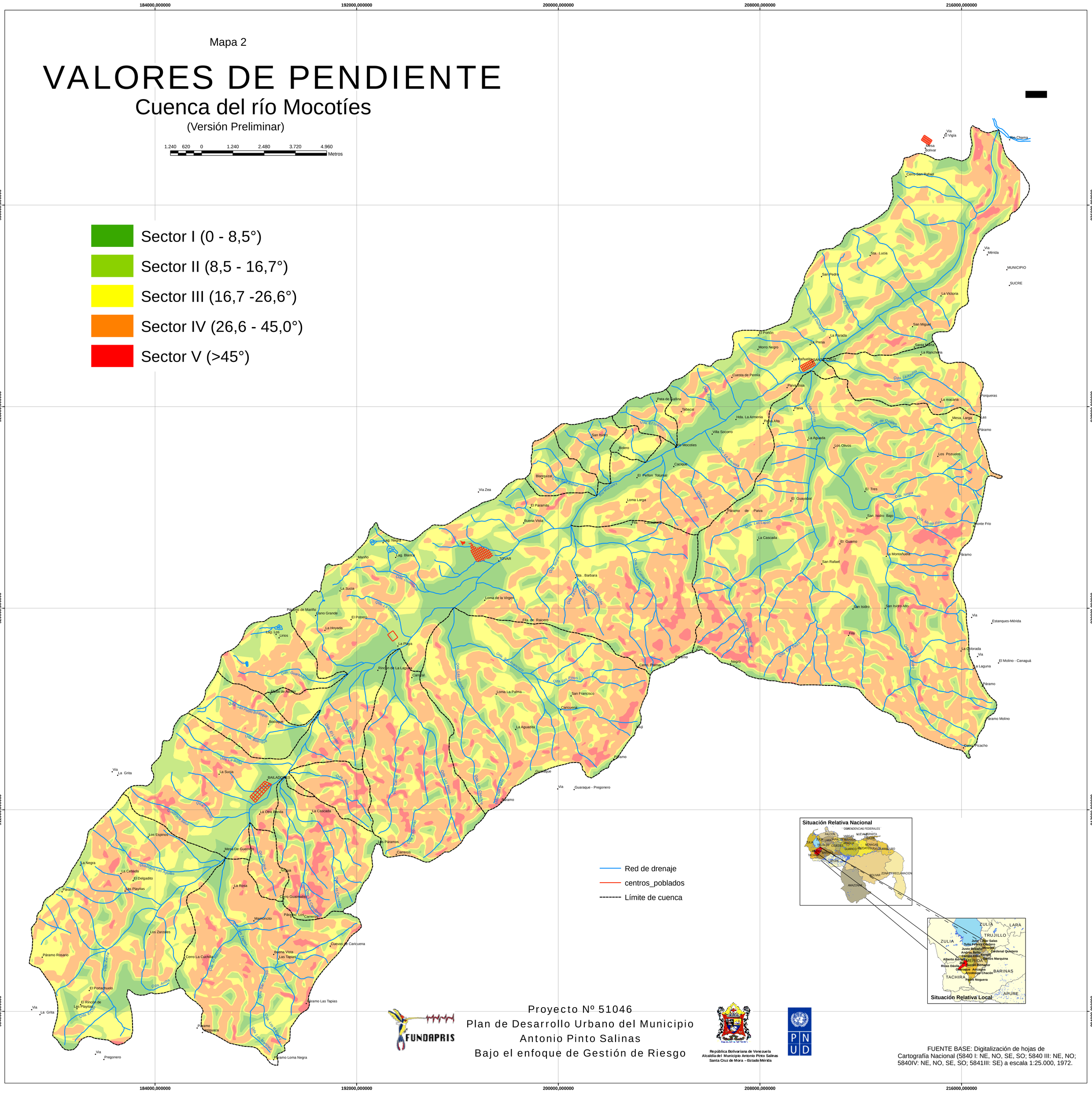
184000,000000
192000,000000
200000,000000
208000,000000
216000,000000
936000,000000
928000,000000
920000,000000
912000,000000
904000,000000
Red de drenaje
centros_poblados
Límite de cuenca
Situación Relativa Nacional
Situación Relativa Local
ZULIA
LARA
TRUJILLO
MERIDA
BARINAS
TACHIRA
APURE
Río Mocotíes
TOVAR
BAILADORES
SANTO CRUZ
MUNICIPIO
SUCRE
Río Chama
Mesa Bolívar
Cerro San Rafael
Sta. Lucía
San Pedro
La Victoria
San Miguel
Santa María
La Ranchería
El Portón
Morro Negro
La Parada
La Presa
La Rañuela
Cuesta de Permia
Paiva Baja
Paiva
Paiva Alta
Hda. La Armenia
Pata de Gallina
Tabacal
Villa Socorro
San Isidro
Bolero
Cacique
El Peñon Totumal
Blanquizal
Via Zea
El Paramito
Loma Larga
Buena Vista
Fila Cucharica
Lag. Negra
Lag. Blanca
Mariño
La Sucia
Páramo de Mariño
Llano Grande
El Potrero
La Hoyada
Lag. Los Lirios
La Playa
Rincón de La Laguna
Carrizal
Mesa de Adrián
Bodoque
La Sucia
Via La Grita
La Otra Banda
La Cascada
Los Espinos
Mesa De Guerrero
La Negra
La Cebada
El Delgadito
Las Playitas
Páramo
Nirgua
La Rosa
Cerro Guaimalito
Páramo Los Carreros
Mamoncito
Los Zarzales
Páramo Rosario
Cerro La Cuchilla
Buena Vista
Las Tapias
Cuevas de Caricuena
El Portachuelo
El Rincón de Las Playitas
Via La Grita
Páramo Las Tapias
Páramo Aguaguaca
Páramo Loma Negra
Via Pregonero
Loma de la Virgen
Sta. Barbara
Fila de Raicero
Cerro Palmar
Páramo
Rio Negro
San Francisco
Caricuena
Loma La Palma
La Aguadita
Guaraque
Via Guaraque - Pregonero
Páramo
Las Páramos
Carreros
Via
Estanques-Mérida
La Colorada
El Molino - Canaguá
La Laguna
Páramo Molino
Cerro Picacho
Fila
San Isidro Alto
San Isidro Bajo
Monte Frío
La Montañuela
San Rafael
El Guamo
El Tres
Los Pozuelos
Los Olivos
La Aguada
La macana
Mesa Larga
Las Páramo
Porqueras
Ojo Chamo
Ojo El Pedro
Ojo El Chamuro
Ojo La Aguila
Ojo Merías
Ojo de Ovejas
Ojo La Armenia
Ojo Paiva
Ojo Negra
Ojo Monte Frío
Ojo Las Lapas
Ojo La Cascada
Ojo Negro
Ojo Guamitaro
Ojo La Colorada
Ojo Guaraque
Ojo San Francisco
Ojo Los Pinos
Ojo Las Palmas
Ojo Las Chiquitas
Ojo Carrizal
Ojo Las Tapias
Ojo El Guamitaro
Ojo Las Tapias
Ojo Sta. Lucía
Ojo San Rafael
Ojo La Cascada
Ojo Guamitaro
Ojo San Pablo Bodoque
Ojo Bodoque
Ojo La Bolsa
Ojo Mariño
Ojo Nirgua
Ojo Las Cascadas
Ojo La Cuchilla
Ojo Las Tapias
Ojo Zarza
Ojo Arrila
Ojo Las Marillas
Ojo Las Marillas
Ojo Las Chiquitas
Ojo Carrizal
Ojo Las Palmas
Ojo Las Chiquitas
Ojo Carrizal
Ojo Las Palmas
Ojo El Llano
Ojo Mirlo
Ojo El Llano
Ojo Bodoque
Ojo La Bolsa
Ojo Mariño
Ojo Nirgua
Ojo Las Cascadas
Ojo La Cuchilla
Ojo Las Tapias
Ojo Zarza
Ojo Arrila
Ojo Las Marillas
Ojo Las Marillas
Ojo Las Chiquitas
Ojo Carrizal
Ojo Las Palmas
Ojo Los Pinos
Ojo San Francisco
Ojo Guamitaro
Ojo La Colorada
Ojo Guaraque
Ojo El Guamitaro
Ojo Las Tapias
Ojo Sta. Lucía
Ojo San Rafael
Ojo La Cascada
Ojo Negro
Ojo Monte Frío
Ojo Las Lapas
Ojo Paiva
Ojo Negra
Ojo de Ovejas
Ojo Merías
Ojo La Aguila
Ojo El Chamuro
Ojo El Pedro
Ojo Chamo
Ojo La Armenia
Ojo El Silencio
Ojo Rio Mocotíes
Ojo San Rafael
Ojo Guamitaro
Ojo Negro
Ojo La Cascada
Ojo La Colorada
Ojo Guamitaro
Ojo San Pablo Bodoque